

**FORMATO EUROPEO
PER IL CURRICULUM
VITAE**

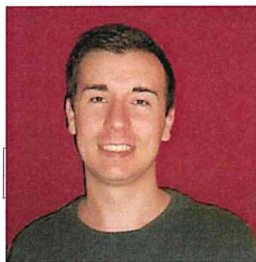

INFORMAZIONI PERSONALI

Nome
Indirizzo
Data di nascita
Nazionalità
Abilitazione
Email
PEC
Telefono

CARLO PERTOLDI
Via L. Ariosto n°45 – 42020 – Albinea (RE)
01/06/1989
Italiana
Ordine degli Architetti PPC di Reggio Emilia – n.970
carlopertoldi@hotmail.it
carlo.pertoldi@archiworldpec.it
328/0489367

ISTRUZIONE E FORMAZIONE

- Date
- Nome e tipo di istituto di istruzione
- Qualifica conseguita
- Date
- Nome e tipo di istituto di istruzione
- Principali materie / abilità professionali oggetto dello studio
- Qualifica conseguita
- Livello nella classificazione nazionale
- Date
- Nome e tipo di istituto di istruzione
- Principali materie / abilità professionali oggetto dello studio
- Qualifica conseguita
- Livello nella classificazione nazionale
- Date
- Nome e tipo di istituto di istruzione
- Principali materie / abilità professionali oggetto dello studio
- Qualifica conseguita
- Livello nella classificazione nazionale

Dicembre 2015
Ordine degli Architetti
Architetto Abilitato

Settembre 2012 - Marzo 2015
Università IUAV di Venezia, Facoltà di Architettura
Laurea Magistrale in Architettura 108/110

Dottore in Architettura
LM4 - Laurea Magistrale

Settembre 2008 - Marzo 2012
Università IUAV di Venezia, Facoltà di Architettura
Laurea in Scienze dell'Architettura

Architetto Junior
Laurea Triennale

Settembre 2003 - Giugno 2008
Liceo Classico-Scientifico Ariosto Spallanzani
Diploma di maturità scientifica

Diplomato con maturità scientifica
Diploma

ESPERIENZA LAVORATIVA

- | | |
|--|---|
| <ul style="list-style-type: none">• Date• Nome e indirizzo del datore di lavoro• Tipo di azienda o settore• Tipo di impiego | <p>Febbraio 2022 – in corso
<i>COMUNE DI SAN POLO D'ENZA</i>
P.zza IV Novembre n°1 – 42020 – San Polo d'Enza (RE)
Amministrazione Pubblica
Contratto a tempo Indeterminato come Istruttore direttivo tecnico Cat. D1 presso il 3° Settore - Uso e Assetto del Territorio Ambiente
- ufficio Edilizia Privata e Lavori Pubblici</p> |
| <ul style="list-style-type: none">• Date• Nome e indirizzo del datore di lavoro• Tipo di azienda o settore• Tipo di impiego | <p>Dicembre 2019 – Febbraio 2022
<i>COMUNE DI VEZZANO SUL CROSTOLO</i>
P.zza della Libertà n°1 – 42030 – Vezzano sul Crostolo (RE)
Amministrazione Pubblica
Contratto a tempo Indeterminato come Istruttore tecnico Cat. C1 presso l'Area Territorio e Ambiente
- ufficio Lavori Pubblici, Patrimonio e Ambiente</p> |
| <ul style="list-style-type: none">• Date• Nome e indirizzo del datore di lavoro• Tipo di azienda o settore• Tipo di impiego | <p>Maggio 2019 – Novembre 2019
<i>COMUNE DI VEZZANO SUL CROSTOLO</i>
P.zza della Libertà n°1 – 42030 – Vezzano sul Crostolo (RE)
Amministrazione Pubblica
Contratto a tempo Determinato come Istruttore tecnico Cat. C1 presso l'Area Territorio e Ambiente
- ufficio Lavori Pubblici, Patrimonio e Ambiente</p> |
| <ul style="list-style-type: none">• Date• Nome e indirizzo del datore di lavoro• Tipo di azienda o settore• Tipo di impiego | <p>Marzo 2019 – Aprile 2019
<i>COMUNE DI VEZZANO SUL CROSTOLO</i>
P.zza della Libertà n°1 – 42030 – Vezzano sul Crostolo (RE)
Amministrazione Pubblica
Incarico di consulenza e collaborazione presso l'Area Territorio e Ambiente
Determina n.41 del 06/03/2019:
- Tecnico presso l'ufficio Lavori Pubblici, Patrimonio e Ambiente</p> |
| <ul style="list-style-type: none">• Date• Nome e indirizzo del datore di lavoro• Tipo di azienda o settore• Tipo di impiego | <p>Gennaio 2019 – Febbraio 2019
<i>COMUNE DI VEZZANO SUL CROSTOLO</i>
P.zza della Libertà n°1 – 42030 – Vezzano sul Crostolo (RE)
Amministrazione Pubblica
Incarico di consulenza e collaborazione presso l'Area Territorio e Ambiente
Determina n.5 del 01/02/2019:
- Tecnico presso l'ufficio Lavori Pubblici, Patrimonio e Ambiente</p> |
| <ul style="list-style-type: none">• Date• Nome e indirizzo del datore di lavoro• Tipo di azienda o settore• Tipo di impiego | <p>Agosto 2018 – Dicembre 2018
<i>COMUNE DI VEZZANO SUL CROSTOLO</i>
P.zza della Libertà n°1 – 42030 – Vezzano sul Crostolo (RE)
Amministrazione Pubblica
Incarico di consulenza e collaborazione presso l'Area Territorio e Ambiente
Determina n.266 del 12/10/2018:
- Tecnico presso l'ufficio Lavori Pubblici, Patrimonio e Ambiente</p> |

- Date
- Nome e indirizzo del datore di lavoro
- Tipo di azienda o settore
- Tipo di impiego

Agosto 2018 – Gennaio 2019

COMUNE DI QUATTRO CASTELLA

P.zza Dante n°1 – 42020 – Quattro Castella (RE)

Amministrazione Pubblica

Incarico di consulenza e collaborazione presso l'Area Assetto e Uso del Territorio:

- Redazione di relazioni conoscitive di sintesi sullo stato di attuazione del PRG, per la redazione del PUG – D.Lgs. 24 del 28/12/2017;
- Redazione degli elaborati cartografici utili all'adozione del quadro conoscitivo, per la redazione del PUG – D.Lgs. 24 del 28/12/2017;
- Elaborazione cartografica del Limite del Territorio Urbanizzato D.Lgs. 24 del 28/12/2017;

- Date
- Nome e indirizzo del datore di lavoro
- Tipo di azienda o settore
- Tipo di impiego

Settembre 2017 – Aprile 2019

STUDIO GIACOMO GIACALONE

Via Mazzini n°33 – 42019 – Scandiano (RE)

Studio tecnico

Architetto

- 2019 – Progettazione di allestimenti fieristici;
- 2019 – Residenza privata a Bosco di Scandiano (RE);
- 2019 – Centro Estetico a Rio Saliceto;
- 2019 – Vetrina MAX&Co Osaka;
- 2019 – Residenza Privata a Serravalle
- 2018 – Progettazione di allestimenti fieristici;
- 2018 – Vetrina MAX&Co Tokyo;
- 2018 – Residenza privata a Rivalta (RE);
- 2018 – Vetrina MAX&Co Venezia;
- 2018 – Pubblico Esercizio (Gelateria) a Scandiano (RE);
- 2018 – Residenza privata a Sesso (RE);
- 2017 – Progettazione di allestimenti fieristici;
- 2017 – Residenza privata a Cacciola (RE);
- 2017 – Residenza privata a Cà de Caroli (RE);
- 2017 – Residenza privata a Albinea (RE).

- Date
- Nome e indirizzo del datore di lavoro
- Tipo di azienda o settore
- Tipo di impiego

Gennaio 2018 – Luglio 2018

COMUNE DI QUATTRO CASTELLA

P.zza Dante n°1 – 42020 – Quattro Castella (RE)

Amministrazione Pubblica

Incarico di consulenza e collaborazione presso l'Area Assetto e Uso del Territorio

- Redazione di relazioni conoscitive di sintesi sullo stato di attuazione del PRG, per la redazione del PUG – D.Lgs. 24 del 28/12/2017;
- Redazione degli elaborati cartografici utili all'adozione del quadro conoscitivo, per la redazione del PUG – D.Lgs. 24 del 28/12/2017

- Date
- Nome e indirizzo del datore di lavoro
- Tipo di azienda o settore
- Tipo di impiego

Luglio 2017 – Dicembre 2017

COMUNE DI QUATTRO CASTELLA

P.zza Dante n°1 – 42020 – Quattro Castella (RE)

Amministrazione Pubblica

Tirocinio Formativo

Tecnico presso Area Assetto e Uso del Territorio

- Redazione di cartografia di sintesi inerente lo stato di attuazione del PRG;
- Redazione di relazione conoscitiva di sintesi sullo stato di attuazione del PRG;
- Redazione della cartografia utile agli adempimenti LR 18/2016 Slot-Free ER;
- Redazione di relazioni paesaggistiche semplificate e successiva trasmissione delle stesse presso la Sovrintendenza per i Beni e le attività Culturali;
- Gestione e riordino degli archivi comunali del Settore Urbanistica, Edilizia Privata e S.U.A.P.

- Date
- Nome e indirizzo del datore di lavoro
- Tipo di azienda o settore
- Tipo di impiego

Gennaio 2017 – Luglio 2017
COMUNE DI QUATTRO CASTELLA
 P.zza Dante n°1 – 42020 – Quattro Castella (RE)
 Amministrazione Pubblica
 Tirocinio Formativo – Garanzia Giovani
 Tecnico presso Area Assetto e Uso del Territorio

- Analisi delle pratiche edilizie dal 2007 al 2016 utili alla definizione dello stato di attuazione del PRG;
- Redazione di cartografia di sintesi inerente lo stato di attuazione del PRG;
- Collaborazione al censimento del patrimonio edilizio esistente in territorio agricolo;
- Redazione degli elaborati e gestione dei contatti con la Sovrintendenza per i Beni culturali per lo svincolo del cimitero comunale di Quattro Castella;
- Servizio di accesso agli atti e relazioni col pubblico per il Settore Urbanistica, Edilizia Privata e S.U.A.P.

- Date
- Nome e indirizzo del datore di lavoro
- Tipo di azienda o settore
- Tipo di impiego

Luglio 2016 – Dicembre 2016
COMUNE DI ALBINEA
 P.zza Cavicchioni n°8 – 42020 – Albinea (RE)
 Amministrazione Pubblica
 Tirocinio Formativo
 Tecnico presso Settore LL. PP. Patrimonio e Ambiente

- Redazione di cartografia di sintesi inerente le proprietà del comune;
- Redazione computi metrici estimativi per opere pubbliche relative a due nuove porzioni stradali;
- Censimento della segnaletica stradale finalizzato alla manutenzione;
- Progetto e cura della segnaletica ciclopedonale e individuazione di nuovi percorsi di collegamento.

- Date
- Nome e indirizzo del datore di lavoro
- Tipo di azienda o settore
- Tipo di impiego

Dicembre 2015– Giugno 2016
COMUNE DI ALBINEA
 P.zza Cavicchioni n°8 – 42020 – Albinea (RE)
 Amministrazione Pubblica
 Tirocinio Formativo – Garanzia Giovani
 Tecnico presso Settore L.L. P.P. Patrimonio e Ambiente

- Redazione delle relazioni ed elaborati necessari alla patrimonializzazione delle condutture IREN e IRETI;
- Censimento del patrimonio fabbricati e fondiario di proprietà del comune;
- Redazione computi metrici estimativi per l'ampliamento Circolo Albinetano per anziani;
- Calcolo delle superfici ai fini della redazione del bando di gara per la Manutenzione di Parchi, Verde e Aree Pubbliche.

- Date
- Nome e indirizzo del datore di lavoro
- Tipo di azienda o settore
- Tipo di impiego

Giugno 2015 – Settembre 2015
CECCHIELANI PROGETTI
 Via Ferruccio Ferrari n°2 – 42124 – Reggio Emilia (RE)
 Studio di Progettazione
 Progettista

- Ristrutturazione Coperture e Reparto Geriatrico, Ospedale Faenza (FC);
- Reparto Maternità e Neonatologia Pediatrica Ospedale Forlì (FC);
- Condominio ACER, Bologna, (BO);
- Ristrutturazione Scuola Materna Giardini Margherita, Bologna (BO);
- Pronto Soccorso, Ospedale di Cuorgnè (TO)

- Date
- Nome e indirizzo del datore di lavoro
- Tipo di azienda o settore
- Tipo di impiego

Marzo 2014 – Giugno 2014
LABORATORIO DI ARCHITETTURA | ARCHITETTI ASSOCIATI
 Via Porta Brennone n°21 – 42121 – *Reggio Emilia (RE)*
 Studio di Architettura
 Tirocinio Universitario Curriculare
 - Progettazione Centro Culturale, Milano (MI);

- Date
- Nome e indirizzo del datore di lavoro
- Tipo di azienda o settore
- Tipo di impiego

Marzo 2010
ECOLE NATIONALE SUPERIEURE D'ARCHITECTURE DE PARIS MALAQUAIS
 Rue Bonaparte n°14 – 75006 – *Paris – France*
 Università di Architettura
 Workshop "Nuovi spazi per l'Università Europea"

CAPACITÀ E COMPETENZE PERSONALI

- MADRELINGUA
 ALTRE LINGUE
- Capacità di lettura
 - Capacità di scrittura
 - Capacità di espressione orale

ITALIANO
 INGLESE
 buono
 buono
 buono

COMPETENZE INFORMATICHE

Lavoro su piattaforma Windows
 Buona conoscenza dei programmi:
 Autodesk Autocad;
 Adobe Photoshop, Illustrator e In Design;
 Modellazione 3d;
 Microsoft Office;
 ecc...

PATENTE

Automunito – Patente B

Albinea, lì 13.04.2022

Arch. Carlo Pertoldi